

Pintura

SP744011

LAMPARA LUZ DE DIA



En muchos talleres la luminosidad en los puestos de trabajo raramente es la adecuada, y no facilita encontrar la correcta tonalidad del color y lograr unos resultados cualitativos perfectos.

La lampara LUZ-DIA fue diseñada especialmente para encontrar el tono de color ideal y pasar los controles de calidad. Está perfectamente adaptada para el trabajo en talleres de chapa y pintura.

El COB LED especial con gran ángulo de luminosidad viene dado con un valor CRI (Índice de Reproducción Cromática) muy elevado de 95, muy cercano a la luz del día para una reproducción natural del color.

Gracias al amplio ángulo de trabajo, podemos comprobar de un vistazo rápido la veracidad de los colores, y lo mas importante, saber si el cubrimiento de la base es correcto. Así evitamos malgastar pintura y tiempo para cubrir más de lo necesario. De esta manera no tendremos que repintar vehículos recién terminados.

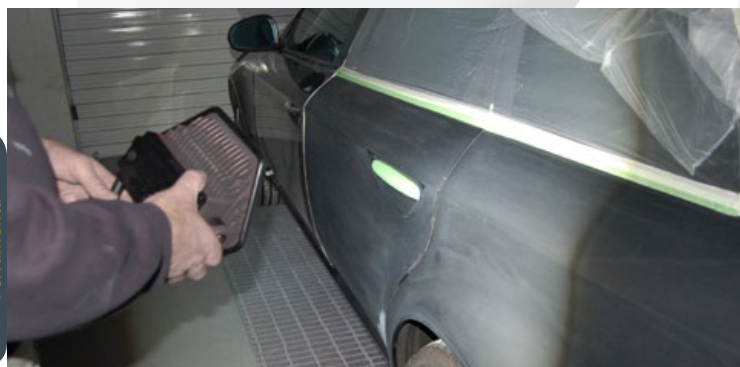

Propiedades de la lámpara:

- Inalámbrico, portable y manejable, gracias a su poco peso y batería
- 20 W COB LED con un ángulo de luminosidad de 120°, 6000K – 6500K, CRI: 95, que reflejan el espectro de luz solar casi de forma natural.
- Funcionamiento inalámbrico con batería de litio con autonomía de hasta un máximo de 8 horas o a través del cable de carga en la red para un alumbrado continuo.
- 2 niveles de intensidad de luz: 1400 Lumen para laca oscura y malas condiciones luminosas; 200 Lumen para lacado de colores claros y metálicos.
- Batería: Litio de 11.1 V de 4400 mAh, apagado automático, protección de sobrecarga.
- Tiempo de duración de la batería: 2.5 h en el nivel 1 y 8 h en el nivel 2.
- Tiempo de carga de la batería: 5 h, con cargador de batería (rojo: cargando; verde: completo).
- Extremadamente robusta (IK07) y ligera gracias a su carcasa en chapa de aluminio.
- Protección contra polvo y salpicaduras de agua (IP65).
- Peso: Solamente 1,35 Kg.